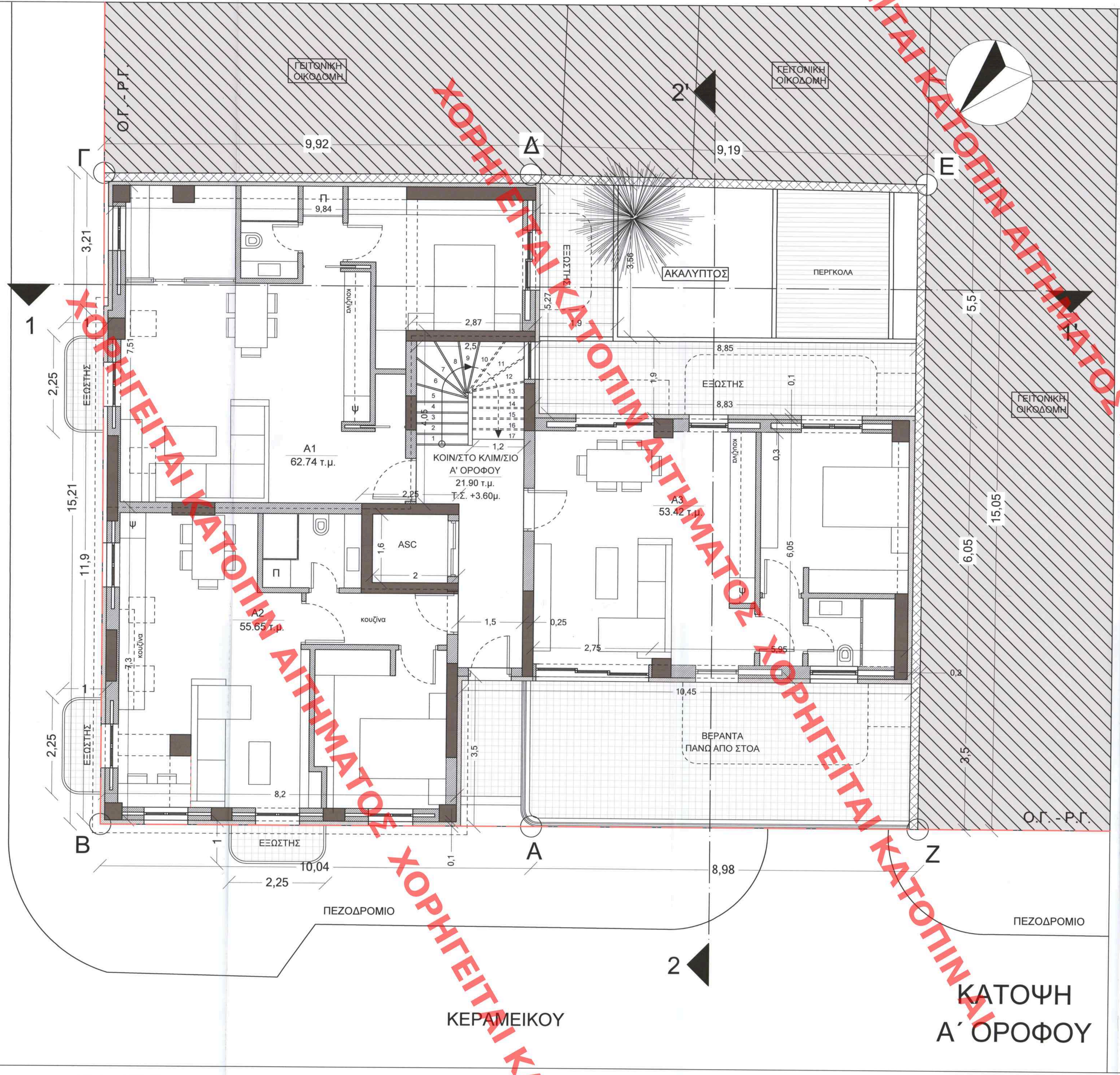

ΧΟΡΗΓΕΙΤΑΙ ΚΑΤΟΠΙΝ ΑΙΤΗΜΑΤΟΣ ΧΟΡΗΓΕΙΤΑΙ ΚΑΤΟΠΙΝ ΑΙΤΗΜΑΤΟΣ

ΑΝΔΡΙΑΝΑ ΚΑΤΣΙΝΑ
ΤΟΠΟΓΡΑΦΟΣ ΜΗΧΑΝΙΚΟΣ

Η ΠΡΟΣΤΑΜΕΝΗ ΤΗΣ ΔΝΣΗΣ
ΤΟΠΟΓΡΑΦΙΚΩΝ ΕΦΑΡΜΟΓΩΝ

ΥΠΟΥΡΓΕΙΟ ΠΕΡΙΒΑΛΛΟΝΤΟΣ ΚΑΙ ΕΝΕΡΓΕΙΑΣ
ΘΕΩΡΗΘΗΚΕ ΜΕ ΤΗΝ ΥΠ.ΑΡΙΘ. 300601/297/30-05-2024 ΠΡΑΞΗ

ANDRIANA KATSINA
31/05/2024 14:25

Το παρόν σχέδιο/διάγραμμα συνοδεύει
την απο ...19/2/24... εισήγηση
της Δ/νσης Α.Π.Α.Α. Τμήματος Δ.Κ.
Δημοτάρχης
ΔΗΜΗΤΡΑ ΜΑΤΣΟΥΚΑ
Αρχιτέκτων - Μηχανικός

ΚΕΝΤΡΙΚΟ ΣΥΜΒΟΥΛΙΟ ΑΡΧΙΤΕΚΤΟΝΙΚΗΣ
Το παρόν σχεδιάγραμμα μελετήθ... στο
το ΚΕ.Σ.Α. την ...26-2-2024...
και εγκρίθηκε σύμφωνα με την υπ' αριθμ.
.....
ΠΡΟΕΔΡΟΣ
Ε. ΜΠΑΚΟΓΙΑΝΝΗΣ

ΕΡΓΟΔΟΤΗΣ: ΕΤΑΙΡΕΙΑ "ΔΙΕΘΝΕΙΣ ΕΠΕΝΔΥΣΕΙΣ ΚΑΤΑΣΚΕΥΩΝ ΕΕ"

ΕΡΓΟ: «Επανακατασκευή (πλήρη κατάρρευσης) διώροφου διατηρητέου κτιρίου με υπόγειο κι ταυτόχρονη προσθήκη κατ' επέκταση και κατ' ύψος. Εξυγίανση του υπαπτίδου από τα υπολείμματα κατάρρευσης.»

ΘΕΣΗ: ΕΠΙ ΤΩΝ ΟΔΩΝ ΘΕΡΜΟΠΥΛΩΝ 21 ΚΑΙ ΚΕΡΑΜΕΙΚΟΥ 71 τ.κ.10435
περιοχή ΚΕΡΑΜΕΙΚΟΥ, ΔΗΜΟΣ ΑΘΗΝΑΙΩΝ - Ο.Τ. 64062

ΜΕΛΕΤΗΤΕΣ:

ΑΡΧΙΤΕΚΤΟΝΗ ΟΜΑΔΑ:
Ιωάννης - Αθηναίος Νικητάκος
Κωνσταντίνος Σχοινάς
Yasemin Celik
Ήλιος Νικητάκος

ΘΕΜΑ ΣΧΕΔΙΟΥ: ΠΡΟΤΑΣΗ
ΚΑΤΟΨΗ Α΄ ΟΡΟΦΟΥ

ΑΡΙΘΜΟΣ ΣΧΕΔΙΟΥ: Α-2

ΚΛΙΜΑΚΑ: 1 : 50

ΧΡΟΝΟΣ ΜΕΛΕΤΗΣ: ΑΠΡΙΛΙΟΣ 2023

ΣΦΡΑΓΙΔΑ ΜΕ ΥΠΟΓΡΑΦΗ:
ΑΘΗΝΑΙΟΣ - ΙΩΑΝΝΗΣ ΚΩΝ. ΝΙΚΗΤΑΚΟΣ
ΔΙΠΛ. ΑΡΧΙΤΕΚΤΩΝ ΜΗΧΑΝΙΚΟΣ
ΑΡΙΣΤΟΤΕΛΕΙΟ ΠΑΝΕΠΙΣΤΗΜΙΟ ΘΕΣΣΑΛΟΝΙΚΗΣ
ΜΕ/ΑΣΟ Τ.Ε.Ε. Τ.Μ.Μ 129316
ΧΡ. ΠΕΡΡΑΙΒΟΥ 7 - ΧΑΪΔΑΡΙ ΤΗΛ. 5818866
ΑΦΜ 134608308 - ΔΟΥ ΑΙΓΑΛΕΩ

ΙΩΑΝΝΗΣ-ΑΘΗΝΑΙΟΣ ΝΙΚΗΤΑΚΟΣ ΑΡΧΙΤΕΚΤΩΝ ΜΗΧΑΝΙΚΟΣ
ΧΡ. ΠΕΡΡΑΙΒΟΥ - αριθ. 7 - ΧΑΪΔΑΡΙ - Τ ΗΛ.: 5818866